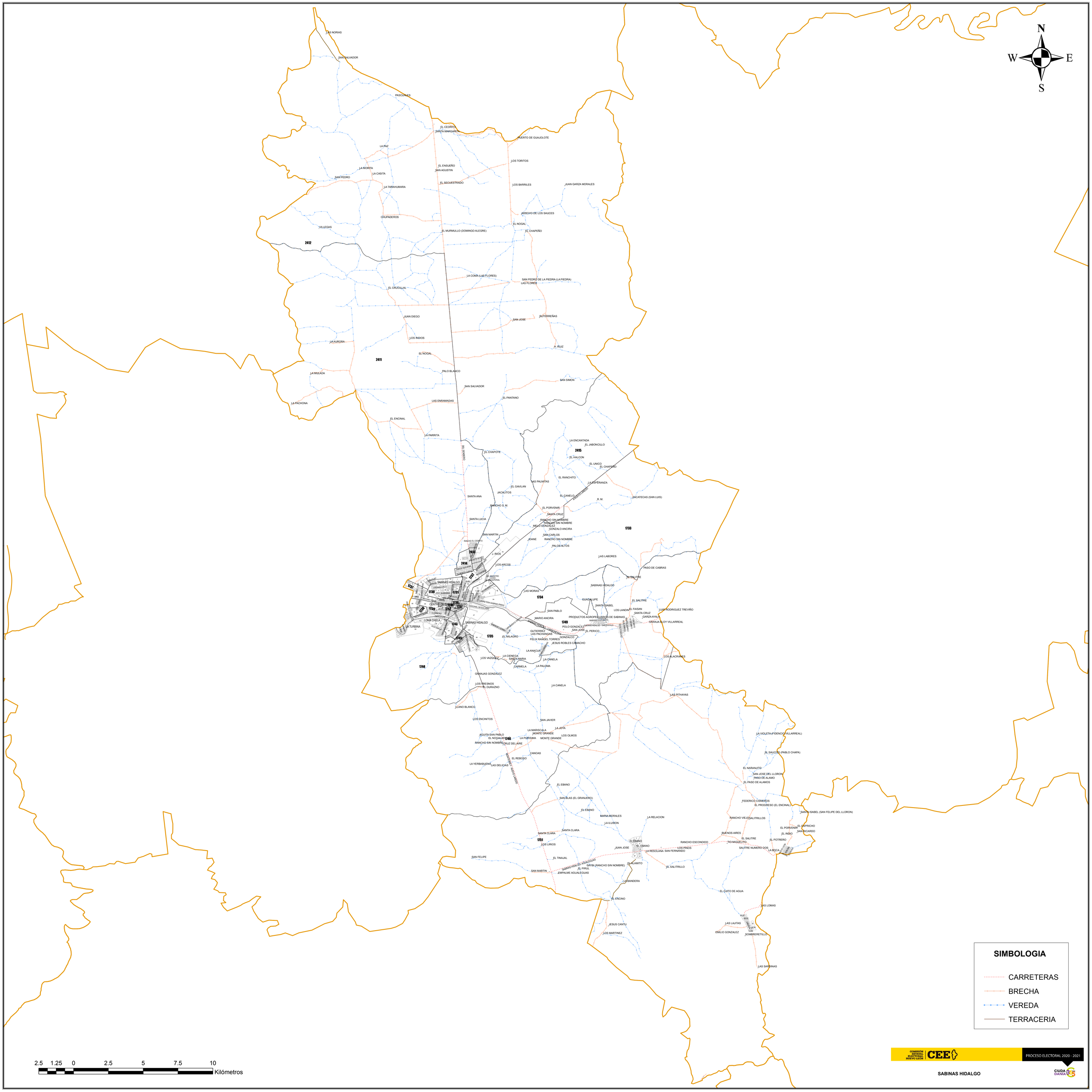
N
S
W
E
LAS NORIAS
SAN SALVADOR
PASCUALES
EL CEDRITO
SANTA MARGARITA
PUERTO DE GUAJOLOTE
LA PAZ
LOS TORITOS
EL ENSUEÑO
SAN AGUSTIN
LA MORITA
LA CASITA
SAN PEDRO
EL SECUESTRADO
LOS BARRILES
JUAN GARZA MORALES
LA TARAHUMARA
ARROYO DE LOS SAUCES
CHUPADEROS
EL NOGAL
VILLEGAS
EL MURMULLO (DOMINGO ALEGRE)
EL CHAPEÑO
2412
LA COMA (LAS FLORES)
SAN PEDRO DE LA PIEDRA (LA PIEDRA)
LAS FLORES
EL CRUCILLAL
JUAN DIEGO
SAN JOSE
BUTERREÑAS
LOS INDIOS
LA AURORA
H. RUIZ
EL NOGAL
2411
PALO BLANCO
LA MULADA
SAN SIMON
SAN SALVADOR
EL PANTANO
LAS ENRAMADAS
LA PACHONA
EL ENCINAL
LA PARRITA
LA ENCANTADA
EL JABONCILLO
2415
EL CHAPOTE
EL HALCON
EL UNICO
EL CHAPERO
EL RANCHITO
LAS PALMITAS
LA ESPERANZA
EL GAVILAN
JACALITOS
EL CANELO
ZACATECAS (SAN LUIS)
SANTA ANA
R. M.
RANCHO S. M.
EL PORVENIR
SANTA CRUZ
SANTA LUCIA
RANCHO SIN NOMBRE
RANCHO SIN NOMBRE
MELO GONZALEZ
GONZALO ANCIRA
1733
SAN MARTIN
SAN CARLOS
JOANE
RANCHO SIN NOMBRE
PALOS ALTOS
RANCHO EL CEDRITO
J. RIOS
2414
LAS LABORES
LOS ARCOS
PASO DE CABRAS
EL SALITRE
SABINAS HIDALGO
1737
1732
1730
1731
LAS MORAS
1734
SABINAS HIDALGO
GUADALUPE
EL SALITRE
SANTA ISABEL
EL FAISAN
LUIS RODRIGUEZ TREVIÑO
1736
1729
1728
1741
SAN PABLO
LOS LANDIN
SANTA CRUZ
GARZA AYALA
MARIO ANCIRA
PRODUCTOS AGROPECUARIOS DE SABINAS
GRANJA ELOY VILLARREAL
LOMA CHULA
1743
SABINAS HIDALGO
1749
POLO GONZALEZ
SAN JOSE
EL PERICO
LA TURBINA
1735
EL MILAGRO
GUTIERREZ
LAS PACHANGAS
FELIX RANGEL TORRES
GONZALCO
JESUS ROBLES CAMACHO
LA ANACUA
LOS ALACRANES
LOS VAZQUEZ
LA CIENEGA
SANTA MARIA
LA CANELA
1744
CARMELA
LA PALOMA
GRANJAS GONZALEZ
LOS REYNOS
EL DURAZNO
LA CANELA
LAS PITHAYAS
LLANO BLANCO
LOS ENCINITOS
SAN JAVIER
LA JOYA
LA MARISCALA
MONTE GRANDE
AGUITA SAN PABLO
EL NOGALAR
1746
LA PURISIMA
MONTE GRANDE
LOS OLMOS
RANCHO SIN NOMBRE
CRUZ DEL AIRE
LA VIOLETA (FIDENCIO VILLARREAL)
CANOAS
EL SAUCITO (PABLO CHAPA)
EL REBOSO
LA YERBABUENA
LAS DELICIAS
EL NARANJITO
SAN JOSE DEL LLORON
PASO DE ALAMO
EL PASO DE ALAMOS
EL EBANO
SAN BLAS (EL GRANJERO)
FEDERICO CISNEROS
EL PROGRESO (EL ENCINAL)
SANTA ISABEL (SAN FELIPE DEL LLORON)
EL EBANO
MARIA MORALES
LA RELACION
RANCHO VIEJO
SALITRILLOS
LA ILUSION
EL PORVENIR
EL CAPRICHO
SAN RICARDO
SANTA CLARA
SANTA CLARA
BUENOS AIRES
EL INDIO
1751
EL SALITRE
EL POTRERO
LOS URIOS
EL EBANO
RANCHO ESCONDIDO
TIO MIGUELITO
JUAN JOSE
EL EBANO
LOS PINOS
SALITRE NUMERO DOS
LA ROCA
LA RESOLANA SAN FERNANDO
SAN FELIPE
EL TINAJAL
SABINAS HIDALGO - AGUALEGUAS
JAVIBI (RANCHO SIN NOMBRE)
EL ALAMITO
EL SALITRILLO
SAN MARTIN
EL PIRUL
EMPALME AGUALEGUAS
LA BANDERA
EL OJITO DE AGUA
EL ENCINO
LAS LOMAS
JESUS CANTU
LAS LAJITAS
LOS MARTINEZ
EMILIO GONZALEZ
SOMBRERETILLO
LAS SABINAS
SIMBOLOGIA
CARRETERAS
BRECHA
VEREDA
TERRACERIA
2.5 1.25 0 2.5 5 7.5 10
Kilómetros
COMISIÓN ESTATAL ELECTORAL NUEVO LEÓN
CEE
PROCESO ELECTORAL 2020 - 2021
SABINAS HIDALGO
CIUDADANÍA